



LANDIA
GROUP

MADRID NORTE



INFO@LANDIAGROUP.COM



+34 917 32 63 16



<https://www.landiagroup.com>



CAMINO DE LA ZARZUELA 13, 28023 MADRID



LANDIA GROUP es una empresa con más de 25 años de experiencia en el sector inmobiliario y de la construcción, con un compromiso firme de crear no solo viviendas, sino hogares. A lo largo de nuestra trayectoria, hemos trabajado con la visión de ofrecer espacios que generen bienestar, confort y calidad de vida a sus residentes, adaptándonos siempre a las necesidades y expectativas de nuestros clientes.

Nuestro principal objetivo es transformar cada proyecto en una experiencia única, asegurando que cada detalle refleje nuestras altas exigencias de diseño, construcción y funcionalidad. Creemos en la importancia de construir no solo con materiales de primera, sino con un enfoque humano que valore el entorno y la comunidad en cada desarrollo.

LANDIA

MADRID NORTE



El tipo de viviendas que componen el Proyecto expresa una intención clara de aunar arquitectura y entorno, su diseño exterior se concreta en una elegante fachada ventilada acabada en piedra natural, de líneas rectas, que incorpora grandes huecos acristalados y espléndidas terrazas. A esto, unimos una cuidada selección de materiales, tanto para el interior como para el exterior y las más novedosas instalaciones.

LOCALIZACIÓN



Landia Madrid Norte está situada en la calle Angelita Camarero, 9, un entorno exclusivo entre la Avenida Cardenal Herrera Oria, Mirasierra, Puerta de Hierro, Fuente de la Reyna y Arrollo del Fresno.



Una zona excelentemente comunicada, rodeada de todo tipo de servicios, a escasos metros de dos estaciones de metro: La coma y Avda. de la Ilustración. Por carretera muy próxima a la M-40, A-6 y A-1.



La Zona Norte se ha convertido en los últimos años en una de las más deseadas dentro del casco urbano de la ciudad de Madrid.



Un área muy valorada que incluye grandes dotaciones y Centros Comerciales.



Destacada en referentes de ocio, se encuentra muy cerca del Centro Nacional de Golf, Ciudad de la Raqueta y los Montes del Pardo, un espacio natural y único en Madrid

- LANDIA NORTE
- METRO
- PARQUES
- DEPORTIVOS
- HOSPITAL
- COLEGIO





PARQUES Y ZONAS VERDES

La zona cuenta con amplias áreas verdes y parques que proporcionan un respiro natural dentro de la ciudad, mejorando la calidad de vida de los residentes y viandantes. También brindan espacios ideales para el esparcimiento y el disfrute de actividades recreativas al aire libre.

Así mismo podemos encontrar un gran variedad de centros deportivos que ofrecen múltiples opciones para quienes buscan mantenerse activos.

PARQUES



- PARQUE INFANTIL BASILIO DE PRADO
- PARQUE FUENTE LA REINA
- MONTE DEL PARDO
- PARQUE AGUSTÍN RODRÍGUEZ

DEPORTE



- CENTRO NACIONAL DE GOLF
- EL HIPÓDROMO
- CIUDAD DE LA RAQUETA
- CAMPO DE FÚTBOL

COMERCIOS



- LIBRERÍAS
- SUPERMERCADOS
- MERCADOS
- CENTRO COMERCIAL LA VAGUADA

GASTRONOMÍA



- CASA PEPE
- CONTEMPORANEI PIZZA NAPOLITANA
- MANOLO BAKES
- EL VIEJO ALMACÉN DE BUENOS AIRES

OCIO Y CULTURA

La zona ofrece una amplia oferta de ocio, con una variedad de opciones para el entretenimiento. Entre ellas se destaca la proximidad del centro comercial, que alberga tiendas de moda, restaurantes, cafeterías y una gran variedad de servicios. Además, se encuentran cines y otras instalaciones recreativas que permiten disfrutar de experiencias culturales y de ocio para todas las edades.

OTROS

Cuenta con modernos centros de negocio y espacios de trabajo cercanos, diseñados para facilitar la productividad y el desarrollo personal. La proximidad a estas instalaciones facilita la conexión entre empresas ideales para quienes buscan un lugar cercano para trabajar, con todas las comodidades y servicios necesarios para el éxito empresarial.

EDUCACIÓN



- VARIEDAD DE COLEGIOS
- CIUDAD UNIVERSITARIA

TRABAJO



- COWORKINGS
- LAS CUATRO TORRES



MÁS QUE HACER
VIVIENDAS,
APORTAMOS
SOLUCIONES
EFICACES QUE
MEJORAN LA
VIDA DE
NUESTROS
CLIENTES



MEMORIA DE CALIDADES



CIMENTACIÓN Y ESTRUCTURA

Muros perimetrales de hormigón con zapatas aisladas y solera de hormigón. Cimentación y estructura en hormigón armado.

Cubiertas planas transitables con aislamiento termo-acústico y solado antideslizante.

FACHADA

Revestimiento de paramentos verticales con mortero monocapa acabado fratasado en color a definir por la DF Katrol-RF de Cemarksa o similar, aplicado a llana, regleado y fratasado, con un espesor de 15 a 20 mm.

Revestimiento exterior con piezas mecanizadas de gres porcelánico esmaltado de PORCELANOSA, acabado pulido, de 600x300x10 mm o dimensiones a indicar por la DF, gama alta, capacidad de absorción de agua E<0,5%, grupo BIa, según UNE-EN 14411.

CARPINTERÍA EXTERIOR Y VIDRERÍA

La carpintería exterior de aluminio lacado, monoblock con rotura de puente térmico con doble acristalamiento y cámara intermedia de baja emisividad y control del factor.

Ventanas con un elemento de apertura tipo “Oscilobatiente” en salones, dormitorios y cocinas.

Persianas en salones y dormitorios de aluminio con aislamiento y terminación a juego color carpintería de aluminio y accionamiento eléctrico.

TABIQUERÍA INTERIOR

Divisiones interiores entre las diferentes estancias, compuestas de doble placa de yeso laminado sobre estructura de acero intermedia en ambas caras y aislamiento interior térmico-acústico de lana de roca.

Separación entre viviendas se realizará en ladrillo macizo perforado fonoresistente y trasdosado a ambos lados, mediante placa de yeso laminado sobre estructura de acero y aislamiento térmico-acústico.

PAVIMENTOS INTERIORES

Toda la vivienda dispondrá bajo el pavimento una lámina de aislamiento acústico anti-impacto.

En el interior de toda la vivienda se dispondrá suelo gres porcelánico imitación madera continuo, incluso escaleras, pasillos, baño de cortesía, cocina y dormitorios. Se colocará rodapiés de diseño de gran altura, más de 15 cm., a juego con la carpintería en color blanco.

PAVIMENTOS EXTERIORES

Terrazas de viviendas con solado de gres porcelánico efecto pétreo antideslizante para exteriores.

A zona de acceso vehicular dispondrá de solera de hormigón pulido.

El solado de escaleras exteriores será en gres porcelánico efecto pétreo antideslizante de exteriores.

CARPINTERÍA INTERIOR

Puerta de acceso a la vivienda acorazada, a juego con el resto de la carpintería interior, con pre-cerco metálico en color a juego con resto carpintería, acabado exterior e interior en color blanco.

Puertas de paso macizas de gran formato con terminación lacada en blanco, de MDF macizo, con juntas de goma, de grosor 40 mm., con bisagra oculta, herrajes de acero inoxidable y apertura mediante manivela.

Rodapié de diseño de gran altura, más de 15 cm., a juego con la carpintería en color blanco.

ARMARIOS Y VESTIDORES

Armarios empotrados en block con puertas a juego con el resto de la carpintería. Todos los armarios estarán vestidos. Los armarios de los dormitorios estarán vestidos con cajonera, baldas y barras. Vestidores con puerta de acceso.

Rodapié de diseño de gran altura, más de 15 cm., a juego con la carpintería con color blanco.

CLIMATIZACIÓN Y AGUA CALIENTE SANITARIA

El sistema de calefacción mediante suelo radiante por agua. Dispondrá de circuitos de polietileno reticulado. Se localizarán armarios de regulación e instalaciones de control. Producción de frío y calor mediante bomba de calor de aerotermia.

Agua caliente sanitaria producida por energía de aerotermia, bomba de calor y acumulador de instalación individual con tubería multicapa.

ILUMINACIÓN ELÉCTRICA

La cocina contará con aparatos de iluminación LED empotrados en el falso techo tipo DOWN LIGHT. Baños, aseo y pasillos con iluminación LED circular.

En salón – comedor y dormitorios contará con aparatos de iluminación LED de superficie e iluminación directa empotrada en falso techo a base de tiras LED y DOWN LIGHT.

ELÉCTRICIDAD, TELEFONÍA Y TELEVISIÓN

La instalación eléctrica de las viviendas se realizará cumpliendo el código técnico de la construcción y el reglamento electrotécnico de baja tensión y dotando a cada vivienda con la potencia suficiente según proyecto. Se dotará de mecanismos JUNG o similar.

Se dotará a las viviendas de conexión para televisión por cable hasta la caja de conexión en vivienda, con dos puntos de T.V. en salón comedor y un punto en dormitorios, cocina y baño principal.

La vivienda se dotará con toma de teléfono en Salón-Comedor, dormitorio principal, secundarios y cocina. Instalación de video portero automático individual integrado en la domótica.

FONTANERÍA

Cada una de las viviendas dispondrá de una llave de corte general de agua interior y a su vez cada cuarto húmedo dispondrá de otra llave de corte. Se colocará tomas de agua en exterior en instalación de riego en jardinería. Red de saneamiento se realizará mediante red separativa.

DOMÓTICA

La vivienda contará con una instalación de domótica integrada en el video portero que permitirá en el control de las siguientes funciones: Función de video portero integrado, detección de inundación con corte automático de electro válvula, detección de humo, control de climatización, control remoto telefónico.

El control de la domótica se realizará mediante una pantalla táctil o a través de aplicación en el teléfono móvil del propietario.

BAÑOS

Revestimiento con gres cerámico de gran formato de primera calidad.

Falso techo de placa de yeso laminado pintado en pintura plástica blanco mate e iluminación led empotrada, con registros según proyecto.

Lavabos de diseño sobre encimera que se realizarán en KRION color blanco y según proyecto.

Inodoro suspendido color blanco en porcelana vitrificada y con pulsadores NOKEN.

Plato de ducha de resina a medida en color blanco. Mampara de vidrio según proyecto.

Griferías termostáticas mono ando de NOKEN.

COCINA

Amueblamiento de cocina con mobiliario de alta gama de acabado estratificado de gran dureza. Encimera de SILESTONE o equivalente. El fregadero de acero inoxidable bajo encimera con grifería mono mando. Cocina y tendedero equipados con electrodomésticos de la marca BOSH, contando con: Placa de inducción, campana extractora decorativa, frigorífico-congelador, horno, microondas y lavavajillas.

La cocina estará dotada con falso techo de yeso laminado con registros según proyectos e iluminación led empotrada. Paredes con pintura plástica especial para cocinas y en las zonas húmedas colocación de SILESTONE o equivalente a juego encimera.

JARDÍN

Las viviendas en planta baja cuentan con jardines de uso privativo. Las terrazas estarán soladas de gres cerámico para exteriores.

La zona no pavimentada llevará un acabado en césped natural o artificial según proyecto.

Las viviendas dispondrán de piscina individual situadas en la zona ajardinada de planta baja o en la cubierta plana del edificio, según proyecto. Si el cliente la adquiere como un adicional.

Cerramiento exterior con muro de fábrica enfoscado con módulos decorativos de cerrajería.

Acceso a zona interior de garaje mediante puerta mecanizada con mando a distancia.



ACABADOS

PAQUETE PREDERMINADO

ENCIMERA Y SALPICADERO
PORCELANOSA Extone Calacatta Gold



PAVIMENTO INTERIOR
PORCELANOSA Bremen Natural



MUEBLE DE COCINA
PORCELANOSA KITCHENS Bison



PAVIMENTO EXTERIOR
PORCELANOSA Vela Natural



PAQUETE 1

ENCIMERA Y SALPICADERO
PORCELANOSA Extone Aria White



PAVIMENTO INTERIOR
PORCELANOSA Bremen Natural



MUEBLE DE COCINA
PORCELANOSA KITCHENS Cool

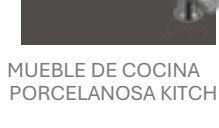

PAVIMENTO EXTERIOR
PORCELANOSA Vela Natural

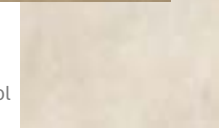

PAQUETE 2

ENCIMERA Y SALPICADERO
PORCELANOSA Extone Calacatta Gold



PAVIMENTO INTERIOR
PORCELANOSA Mahattan Cognac



MUEBLE DE COCINA
PORCELANOSA KITCHENS Bison

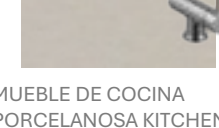

PAVIMENTO EXTERIOR
PORCELANOSA Vela Natural

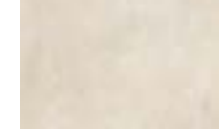

PAQUETE 3

ENCIMERA Y SALPICADERO
PORCELANOSA Extone Aria White



PAVIMENTO INTERIOR
PORCELANOSA Harlem Caliza



MUEBLE DE COCINA
PORCELANOSA KITCHENS Cool

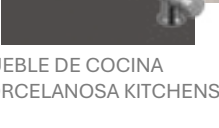

PAVIMENTO EXTERIOR
PORCELANOSA Vela Natural

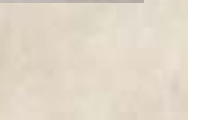

PAQUETE 4

ENCIMERA Y SALPICADERO
PORCELANOSA Extone Calacatta Gold



PAVIMENTO INTERIOR
PORCELANOSA Harlem Acero



MUEBLE DE COCINA
PORCELANOSA KITCHENS Bison

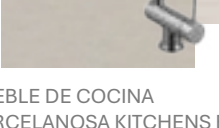

PAVIMENTO EXTERIOR
PORCELANOSA Vela Natural



Los paquetes ofrecidos son cerrados y no permiten modificaciones. Cada paquete incluye un costo adicional que debe ser cubierto por el cliente a la formalización del documento de reserva. En caso de que no desee optar por alguno de estos paquetes de mejora, la vivienda será entregada con las terminaciones predeterminadas, sin ningún costo extra asociado.

PAQUETE 1

PAVIMENTO INTERIOR
PORCELANOSA Bremen Natural



PARED DE ACENTO
PORCELANOSA Hartem Caliza

PAQUETE 2

PAVIMENTO INTERIOR
PORCELANOSA Mahattan Cognac



PARED DE ACENTO
PORCELANOSA Hartem Caliza

PAQUETE 3

PAVIMENTO INTERIOR
PORCELANOSA Hartem Caliza



PARED DE ACENTO
PORCELANOSA Bremen

PAQUETE 4

PAVIMENTO INTERIOR
PORCELANOSA Hartem Acero



PARED DE ACENTO
PORCELANOSA Bremen



BAÑO DORMITORIO PRINCIPAL

PAVIMENTO Y ALICATADO INTERIOR
PORCELANOSA Dover Acero

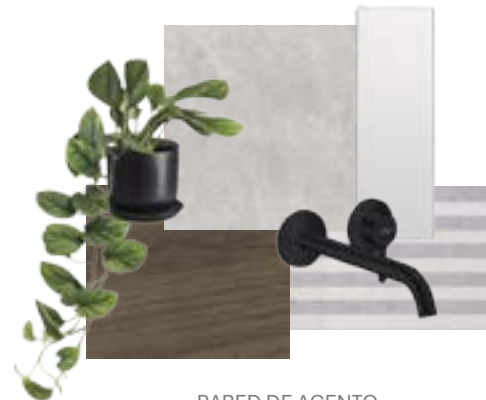

PARED DE ACENTO
PORCELANOSA Belice Acero

BAÑO DORMITORIOS SECUNDARIOS

PAVIMENTO Y ALICATADO INTERIOR
PORCELANOSA Bottega Caliza



PARED DE ACENTO
PORCELANOSA Spiga Bottega Caliza

BAÑO ASEO ÁTICO

PARED DE ACENTO
PORCELANOSA Mosaico Rodano Caliza



PAVIMENTO Y ALICATADO INTERIOR
PORCELANOSA Rodano Caliza

INO. ACRO COMPACT SUSP. RIMLESS 49CM	100251816
PULS. FRONTAL DOBLE SMART LINE OVAL NEGRO	100104503
PLATO DUCHA SLATE 160X90 BLANCO	100259689
MONM. RONDO N ENC. B/D. PART. EXT. NEGRO	100345121
BRAZO ROCIADOR RONDO 40CM NEGRO	100213248
ROCIADOR NEPTUNE SLIM RONDO 30CM NEGRO	100213249
SOP. MANETA MINIMAL C/TOMA AGUA NEGRO	100213266
FLEXIBLE 150 CMS PVC ANTITORSION NG	100215377
MANETA DUCHA MINIMAL 1F NEGRO	100213256
CAJON MB SMART 2C 150 ROBLE TAUPE	100234871
ENC SMART 150X50 2CEN BL. KRION C/GR	100234872
ESPEJO CANTO PUL. 140X45 HOR. 4MM	100042616
MON RONDO N ENC LAV PART EXT 2 PLACAS NG	100345140
VALVULA VACIADOR UNIVERSAL NEGRO	100328470

INO. ACRO COMPACT SUSP. RIMLESS 49CM	100251816
PULS. FRONTAL DOBLE SMART LINE OVAL CR	100104502
PLATO DUCHA SLATE 160X90 BLANCO	100259689
MONM. RONDO N ENC. B/D. PART. EXT. CROMO	100345120
BRAZO ROCIADOR RONDO 40CM CROMO	100039088
ROCIADOR NEPTUNE SLIM RONDO 30CM CROMO	100090796
SOP. MANETA MINIMAL C/TOMA AGUA CR	100039121
FLEX. 150CM PVC ANTITORSION PLATA	100137847
MANETA DUCHA COTA 1F. CROMO	100038634
CAJON MB SMART 1C 110 IZQ BLANCO	100292421
ENC SMART 110X50 IZQ BL. KRION C/GR	100233215
ESPEJO CANTO PUL. 100X50 HOR.	100042619
MON RONDO N ENC LAV PART EXT 2 PLACAS CR	100345139
VAC. UNIVERSAL N PULS. CLICKER CROMO	10029144

INO. ACRO COMPACT SUSP. RIMLESS 49CM	100251816
PULS. FRONTAL DOBLE SMART LINE OVAL CR	100104502
PLATO DUCHA SLATE 160X90 BLANCO	100259689
MONM. RONDO N ENC. B/D. PART. EXT. CROMO	100345120
BRAZO ROCIADOR RONDO 40CM CROMO	100039088
ROCIADOR NEPTUNE SLIM RONDO 30CM CROMO	100090796
SOP. MANETA MINIMAL C/TOMA AGUA CR	100039121
FLEX. 150CM PVC ANTITORSION PLATA	100137847
MANETA DUCHA COTA 1F. CROMO	100038634
CAJON MB SMART DRAW ROBLE CENIZA	100233226
ENC SMART 110X50 IZQ BL. KRION C/GR	100233215
ESPEJO CANTO PUL. 100X50 HOR.	100042619
MON RONDO N ENC LAV PART EXT 2 PLACAS CR	100345139
VAC. UNIVERSAL N PULS. CLICKER CROMO	10029144

Las terminaciones de los baños permanecen constantes, ya que fueron diseñadas para armonizar con todos los paquetes disponibles tanto el estándar (predeterminado) como los adicionales. Los paquetes ofrecidos son fijos, lo que significa que no se permiten modificaciones. En el baño de aseo de la planta baja, el revestimiento de la pared de acento varía dependiendo del tipo de solado elegido en cualquiera de los paquetes.

PLANOS PROYECTO

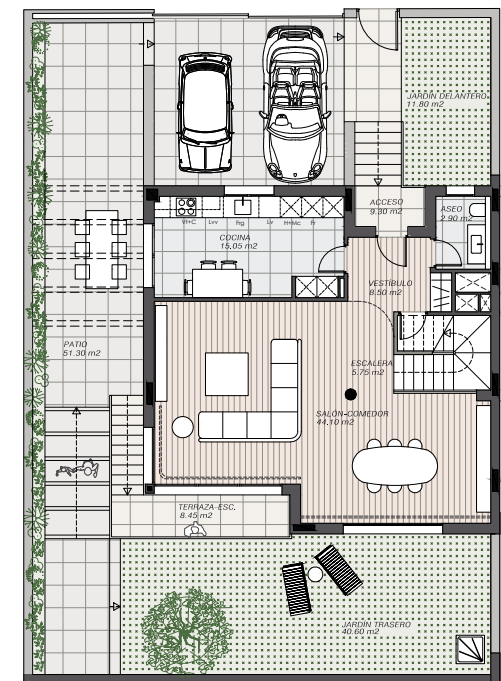

PLANTA BAJA

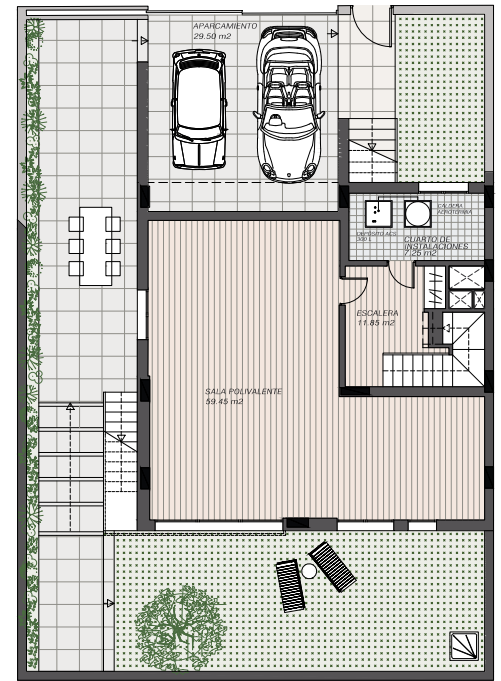

PLANTA SÓTANO

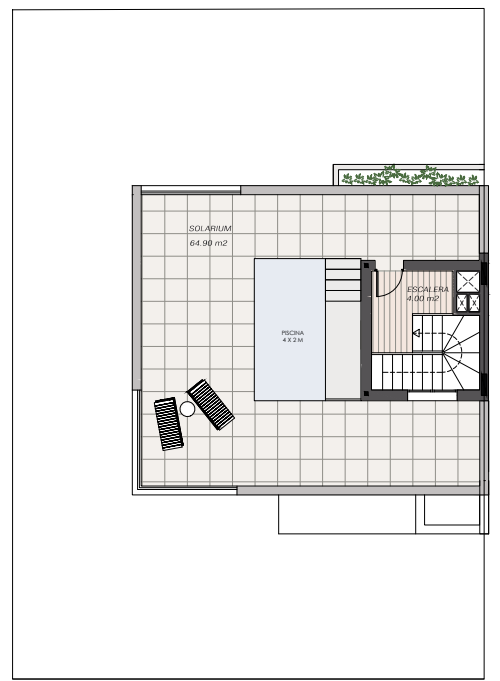

PLANTA CUBIERTA

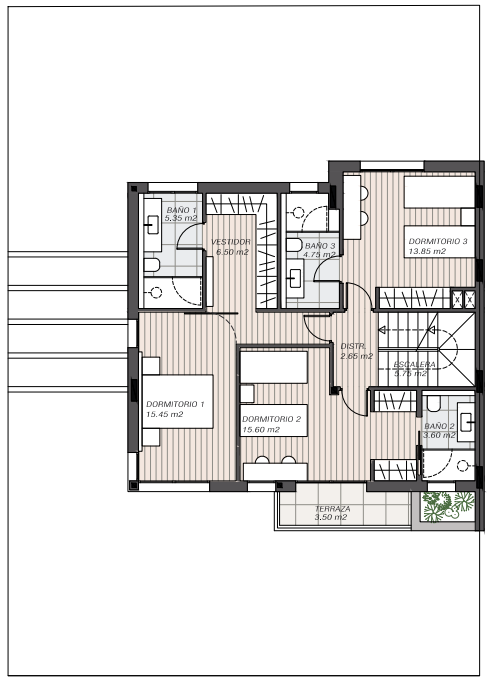

PLANTA PRIMERA



LANDIA GROUP

VIVIENDA 1

ESPACIOS INTERIORES	SUP. ÚTIL.M2	SUP. CONS.M2
SALA POLIVALENTE	59.45 m2	
ESCALERA Y DISTRIBUIDOR	11.85 m2	
INSTALACIONES	7.25 m2	
TOTAL PLANTA SÓTANO	78.55 m2	12.40 m2
VESTIBULO	8.80 m2	
ESCALERA	5.75 m2	
ASEO	2.90 m2	
COCINA	15.05 m2	
SALÓN-COMEDOR	44.70 m2	
TOTAL PLANTA BAJA	76.30 m2	10.25 m2
DISTRIBUIDOR	2.65 m2	
ESCALERA	5.75 m2	
DORMITORIO 1	13.45 m2	
VESTIDOR	6.80 m2	
BAÑO 1	5.35 m2	
DORMITORIO 2	15.60 m2	
BAÑO 2	3.60 m2	
DORMITORIO 3	13.85 m2	
BAÑO 3	4.75 m2	
TOTAL PLANTA PRIMERA	73.60 m2	86.68 m2
ESCALERA	4.00 m2	
TOTAL PLANTA DE CUBIERTA	4.00 m2	13.71 m2
ESPACIOS EXTERIORES	SUP. ÚTIL.M2	SUP. CONS.M2
ZONA APARCAMIENTO	29.50 m2	
ACCESO	9.30 m2	
JARDÍN DELANTERO	11.80 m2	
TERRAZA SALIDA SALÓN	8.45 m2	
PATIO	21.30 m2	
JARDÍN TRASERO	40.60 m2	
TERRAZA PLANTA PRIMERA	3.50 m2	
SOLARIUM	64.90 m2	

A.C. FRONTAL XXI S.L.
5 VIVIENDAS. MADRID
Calle de Angelita Camarero 60-16

MANZANA A / PARCELA R1 60A

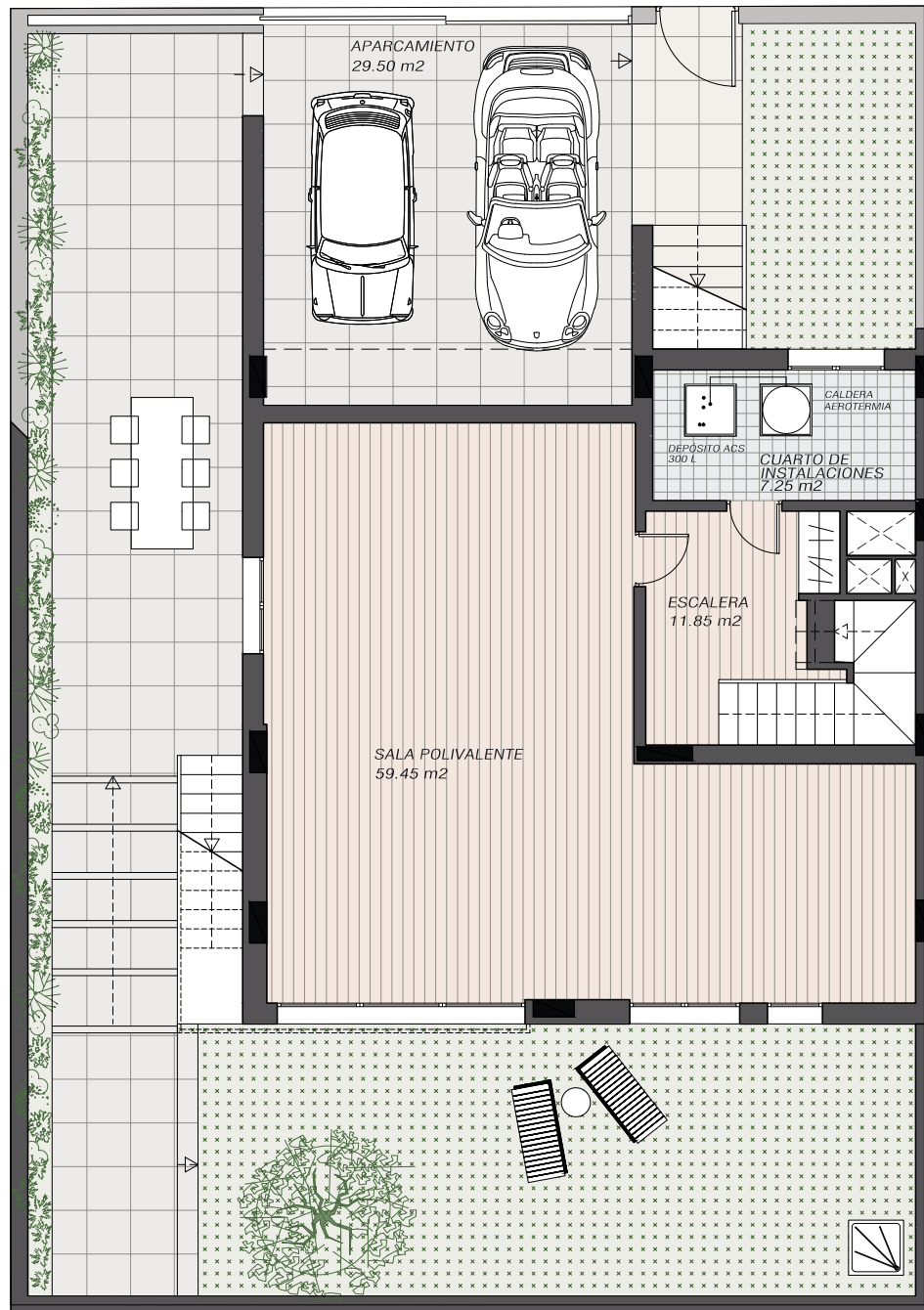
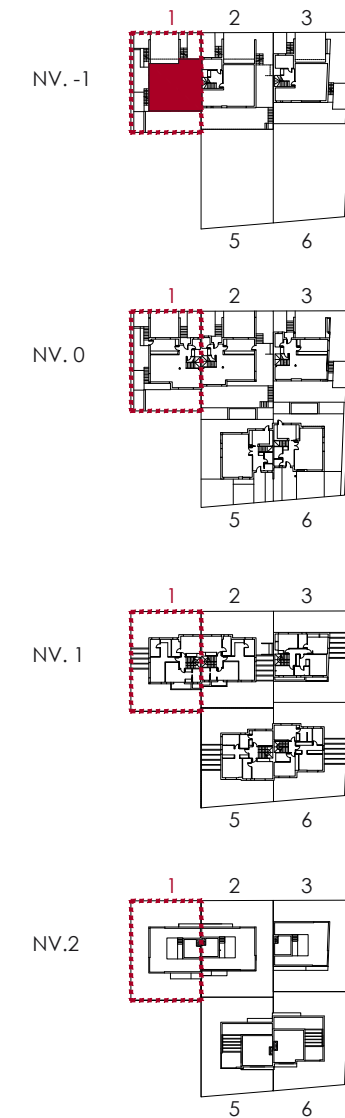

LANDIA

MADRID NORTE

VIVIENDA 1 PLANTA SÓTANO

SUPERFICIES ÚTILES	
SALA POLIVALENTE	59.45 m ²
ESCALERA	11.85 m ²
C.INSTALACIONES	7.25 m ²
SUP. ÚTIL PLANTA	78.55 M ²
SUP. ÚTIL TOTAL	232.35 M ²
SUPERFICIES CONTRUIDAS	
SUP. CONSTRUIDA PLANTA	92.40 M ²
SUP. CONSTRUIDA TOTAL	285.04 M ²
ESPACIOS EXTERIORES	
ZONA APARCAMIENTO	29.50 m ²

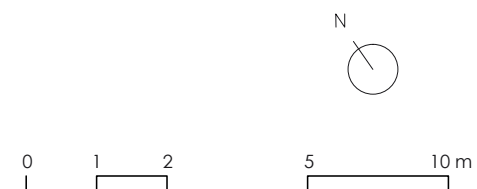

A.C. FRONTAL XXI S.L.
5 VIVIENDAS. MADRID
Calle de Angelita Camarero 60-16

MANZANA A / PARCELA R1 60A

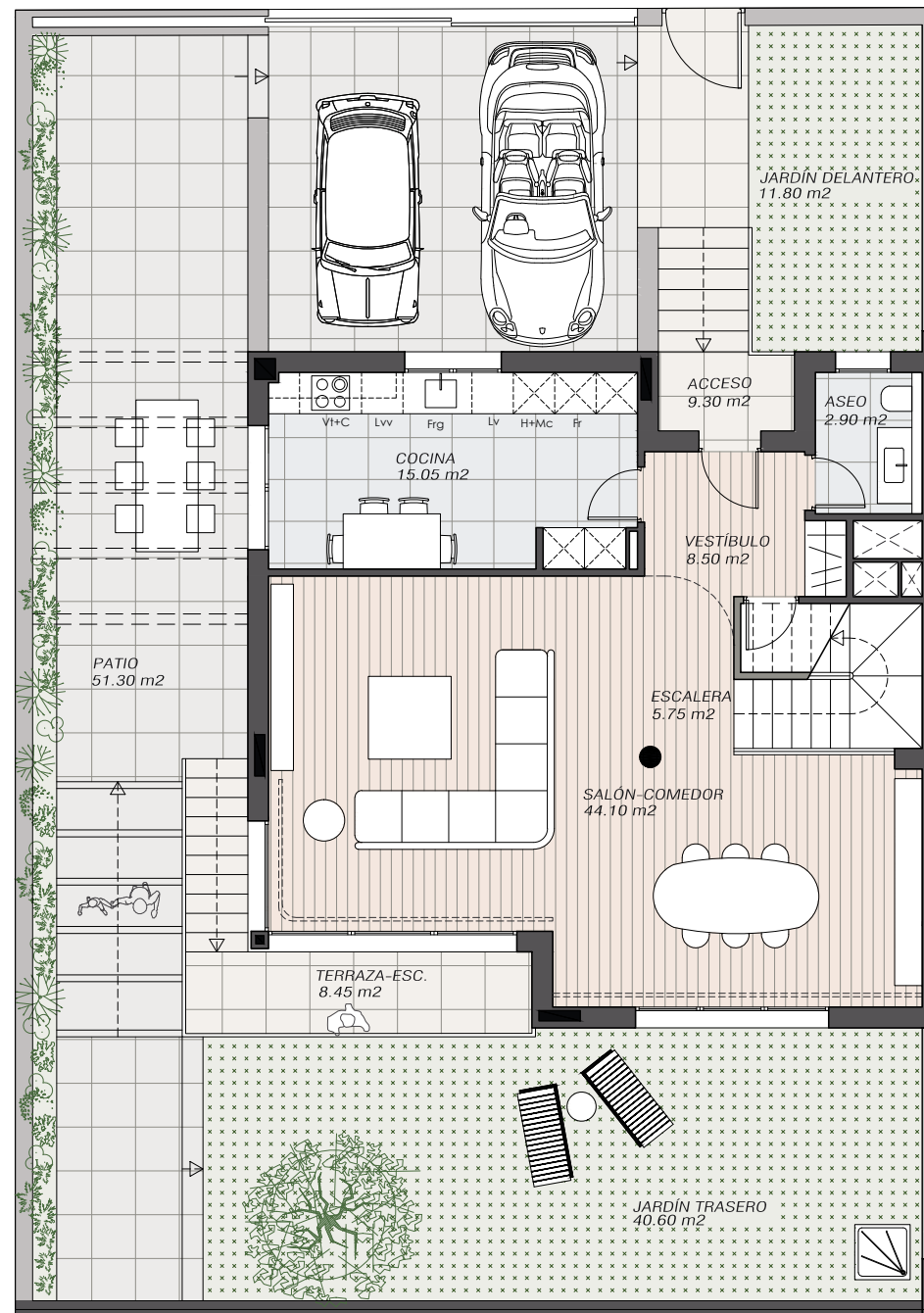
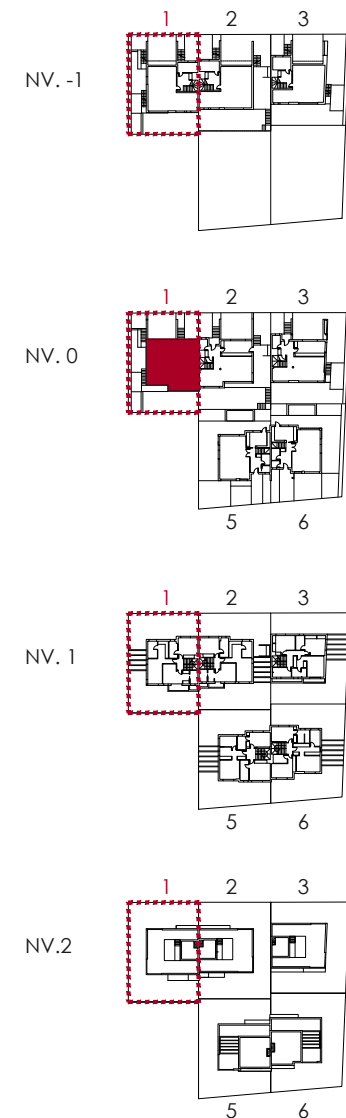

LANDIA

MADRID NORTE

VIVIENDA 1 PLANTA BAJA

SUPERFICIES ÚTILES	
VESTÍBULO	8.50 m ²
ESCALERA	5.75 m ²
ASEO	2.90 m ²
COCINA	15.05 m ²
SALÓN-COMEDOR	44.10 m ²
SUP. ÚTIL PLANTA	76.30 M ²
SUP. ÚTIL TOTAL	232.35 M ²
SUPERFICIES CONTRUIDAS	
SUP. CONSTRUIDA PLANTA	90.25 M ²
SUP. CONSTRUIDA TOTAL	285.04 M ²
ESPACIOS EXTERIORES	
ACCESO	9.30 m ²
JARDÍN DELANTERO	11.80 m ²
TERRAZA SALIDA SALÓN	8.45 m ²
PATIO	51.30 m ²
JARDÍN TRASERO	40.60 m ²

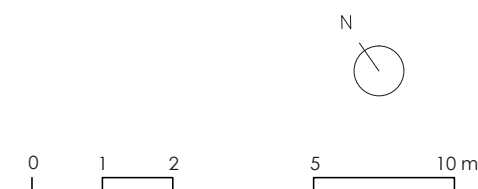

A.C. FRONTAL XXI S.L.
5 VIVIENDAS. MADRID
Calle de Angelita Camarero 60-16

MANZANA A / PARCELA R1 60A

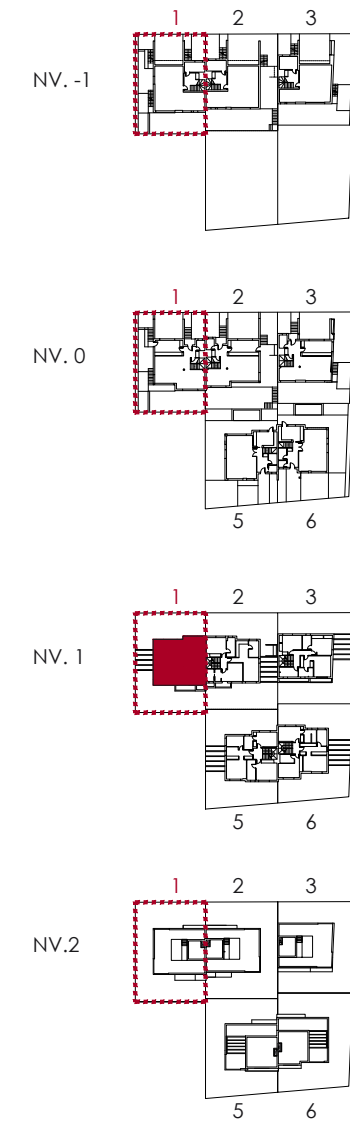

LANDIA

MADRID NORTE

VIVIENDA 1 PLANTA PRIMERA

SUPERFICIES ÚTILES	
DISTRIBUIDOR	2.65 m ²
ESCALERA	5.75 m ²
DORMITORIO 1	15.45 m ²
VESTIDOR	6.50 m ²
BAÑO 1	5.35 m ²
DORMITORIO 2	15.60 m ²
BAÑO 2	3.60 m ²
DORMITORIO 3	13.85 m ²
BAÑO 3	4.75 m ²
SUP. ÚTIL PLANTA	73.50 m ²
SUP. ÚTIL TOTAL	232.35 m ²
SUPERFICIES CONTRUIDAS	
SUP. CONSTRUIDA PLANTA	88.68 m ²
SUP. CONSTRUIDA TOTAL	285.04 m ²
ESPACIOS EXTERIORES	
TERRAZA	3.50 m ²

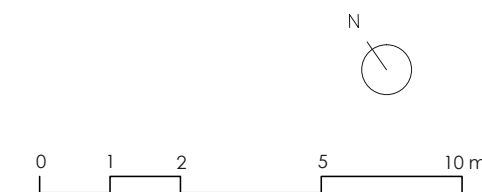

A.C. FRONTAL XXI S.L.
5 VIVIENDAS. MADRID
Calle de Angelita Camarero 60-16

MANZANA A / PARCELA R1 60A

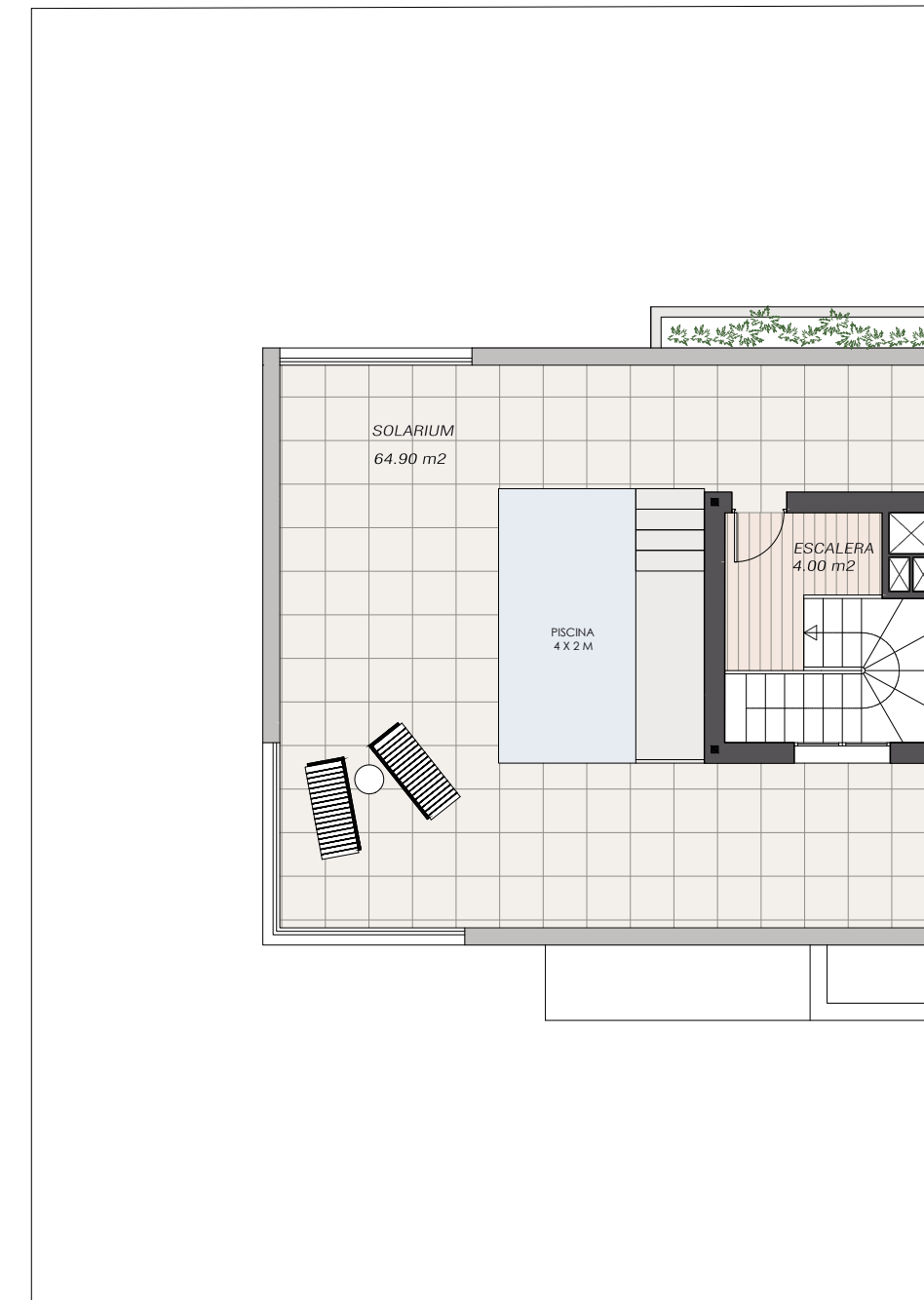
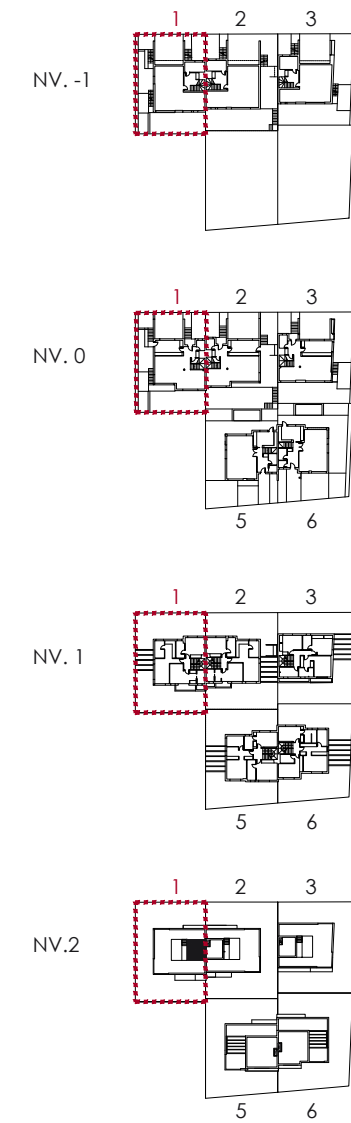

LANDIA

MADRID NORTE

VIVIENDA 1 PLANTA CUBIERTA

SUPERFICIES ÚTILES	
ESCALERA	4.00 m ²
SUPERFICIES CONTRUIDAS	
SUP. CONSTRUIDA PLANTA	13.71 m ²
SUP. CONSTRUIDA TOTAL	285.04 m ²
ESPACIOS EXTERIORES	
SOLARIUM	64.90 m ²

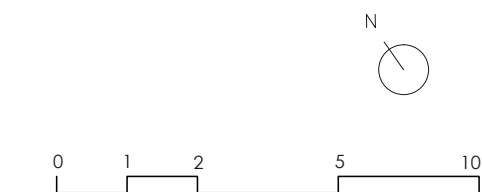

El proyecto se encuentra en fase de comercialización y en proceso de obtención de licencia. Las imágenes presentadas son de carácter orientativo y corresponden a una propuesta que puede estar sujeta a modificaciones o ajustes. Algunos de los elementos mostrados son únicamente ilustrativos, por lo que el equipamiento, mobiliario y ajardinamiento de las viviendas serán especificados de manera detallada en la memoria de calidades que se entregará como anexo al contrato de compraventa. Para obtener la información más actualizada, consulte siempre en nuestras oficinas.

LANDIA

GROUP

 CAMINO DE LA ZARZUELA 13, 28023 MADRID

 INFO@LANDIAGROUP.COM

 +34 917 32 63 16

 <https://www.landiagroup.com>

